

Antrag auf Mitgliedschaft der Stiftung LAPIDEA für Kunst und Kultur

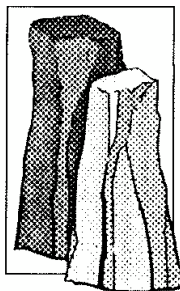

Stiftung
LAPIDEA
Für Kunst und Kultur

Hiermit
beantrage ich

Name, Vorname

Straße, PLZ, Ort

Email-Adresse

Telefonnummer

ab dem _____ als ordentliches Fördermitglied aufgenommen zu werden. Ich bin ferner damit einverstanden, dass die Korrespondenz der Stiftung per Email an die angegebene Email-Adresse erfolgt.

Für den jährlichen Mitgliedsbeitrag von € 18,00 für natürliche Personen wie auch eine einmalige jährliche Spende von € _____ (i. W. _____) erteile ich der Stiftung LAPIDEA für Kunst und Kultur als Zahlungsempfänger - Gläubiger-ID DE75 5776 1591 0242 6056 00- folgendes Sepa-Basislastschriftmandat für wiederkehrende Zahlungen.

Ich ermächtige den Zahlungsempfänger Zahlungen von meinem Konto mittels Lastschrift einzuziehen. Zugleich weise ich mein Kreditinstitut an, die von dem Zahlungsempfänger auf mein Konto gezogenen Lastschriften einzulösen.

Hinweis: Ich kann innerhalb von acht Wochen, beginnend mit dem Belastungsdatum, die Erstattung des belasteten Betrages verlangen. Es gelten dabei die mit dem Kreditinstitut vereinbarten Bedingungen.

Kontoinhaber _____ IBAN _____

bei der _____ BIC _____

Mir ist bekannt, dass der Mitgliedsbeitrag in einem Betrag zu Beginn der Mitgliedschaft bzw. am 15.03. eines Kalenderjahres fällig ist. Sie werden ausschließlich im Lastschriftverfahren erhoben. Meine persönlichen Daten sind ausschließlich für die Belange der Mitgliedschaft zu verwenden.

Ort, Datum

Unterschrift

per Email an: rolf-d.schumacher@t-online.de

Vorstand der gemeinnützigen Stiftung zur Förderung von Kunst und Kultur

Vorsitzender:

Rolf D. Schumacher
Bürgermeister a.D.
Ettringer Weg 18, 56727 Mayen

Stellvertreter:

Johannes Netz

Beisitzer:

Udo Lohner

Bankverbindung:

Kreissparkasse Mayen: DE 39 57650010 0000014399
VR Bank RheinAhrEifel: DE 72 5776 1591 0 242 6056 00